

GRC Concrete Panel

Produk **GRC Concrete Panel** (GCP) digunakan untuk dinding fasad dekoratif eksterior dan interior sangat cocok untuk konsep desain dinding industrial minimalis.

Tipe	Ketebalan x Lebar x Panjang (mm)	Berat (kg)	Luas (m2)	Aplikasi
Bevel	10 x 600 x 600	6,5	0,36	Dinding dekoratif
Bevel	10 x 600 x 1200	12,9	0,72	Dinding dekoratif
Square	10 x 600 x 600	6,5	0,36	Dinding dekoratif
Square	10 x 600 x 1200	12,9	0,72	Dinding dekoratif
Round	10 x 600 x 600	6,5	0,36	Dinding dekoratif
Round	10 x 600 x 1200	12,9	0,72	Dinding dekoratif



GCP Bevel



GCP Square



GCP Round



Easy to install



Permukaan halus



Light than precast





Cara pemasangan GRC Concrete Panel

Aplikasi diatas rangka



60cm x 60cm



60cm x 120cm



- Gunakan rangka ukuran 40 cm x 60 cm atau 60 cm x 60 cm, tebal minimal 1,2 mm.
- Penyekrupan dengan screw GRC 5 mm.
- Penyekrupan dari tepi minimal 2,5 cm gunakan tile grout abu-abu untuk menutupi lubang sekrup.
- Pastikan rata untuk pertemuan tepi antar sambungannya.

Aplikasi diatas dinding

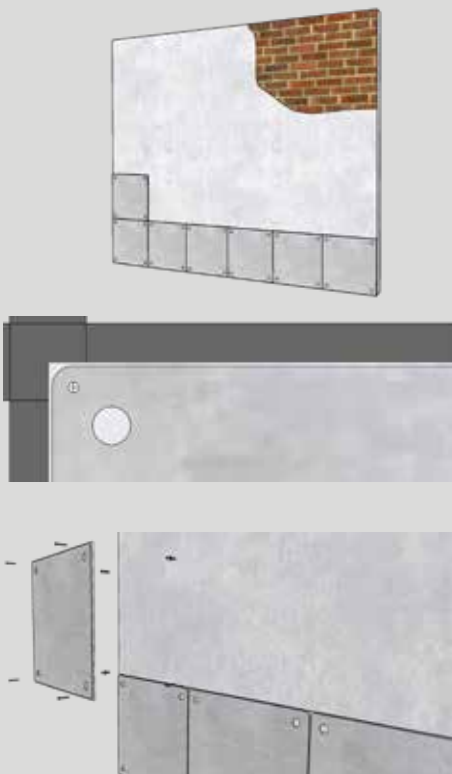

- Pastikan dinding rata, halus dan tidak bergelombang. Tandai titik penyekrupan dan penempatan *plastic plug/fischer* dari tepi minimal 2.5cm dengan menggunakan bor beton 3 mm.
- Lepas panel, buat lubang sedalam 3 cm dengan bor Beton 6mm pada setiap titik yang sudah ditandai didasaran kemudian masukkan *plastic plug/fischer* S6, pasang kembali panel GRC Concrete Panel sesuai titik yang sudah dibuat.
- Gunakan tile grout abu-abu untuk menutupi lubang sekrup.
- Pastikan rata untuk pertemuan tepi antar sambungannya.



Bevel





Square





Round





Bevel





Square





Round

